

工事名 レジデンス・オリオン  
 外壁 浮き部 クラック部 欠損部調査結果総数量表

	タイル浮き	モルタル 浮き	リカット シール	ひび割れ 擦り込み	欠損 極小	欠損 小	欠損 中	欠損 大	塗膜 浮き	低圧注入	タイル欠損
	(㎡)	(㎡)	(m)	(m)	(箇所)	(箇所)	(箇所)	(箇所)	(㎡)	(m)	(枚)
南面 外壁	1.66	0.00	1.0	0.0	0	1	0	0	0.00		0
南面 内壁	0.00	0.00	0.0	0.0	0	0	0	0	0.00		0
北面 外壁	7.40	0.00	0.0	0.0	0	0	0	0	0.00		0
北面 内壁	0.00	0.00	0.0	0.0	0	0	0	0	0.00		0
東面 外壁	1.57	0.00	3.8	33.8	0	0	0	0	0.00		0
東面 内壁	0.00	0.00	0.0	0.0	0	0	0	0	0.00		0
西面 外壁	8.52	0.00	0.0	0.0	0	2	0	0	0.00	1.00	0
西面 内壁	0.00	0.00	0.0	0.0	0	0	0	0	0.00		0
1F	0.00	0.00	0.0	0.0	0	0	0	0	0.00		0
調査合計	19.15	0.00	4.8	33.8	0	3	0	0	0.00	1.00	0
設計数量	0.0	0.0	0.0	0.0	0	0	0	0	0.0		0

- |                    |                     |
|--------------------|---------------------|
| ① $1.5 \times 0.5$ | ②① $0.5 \times 0.6$ |
| ② $0.5 \times 0.6$ | ②② $0.3 \times 0.4$ |
| ③ $0.4 \times 0.3$ | ②③ $0.4 \times 0.4$ |
| ④ $0.1 \times 0.8$ | ②④ $0.3 \times 0.8$ |
| ⑤ $0.5 \times 0.6$ | ②⑤ $0.4 \times 0.7$ |
| ⑥ $0.4 \times 0.8$ | ②⑥ $1.0 \times 0.8$ |
| ⑦ $0.3 \times 0.6$ | ②⑦ $0.2 \times 1.9$ |
| ⑧ $0.3 \times 0.8$ | ②⑧ $1.4 \times 0.2$ |
| ⑨ $0.5 \times 2.2$ | ②⑨ $0.3 \times 1.2$ |
| ⑩ $0.8 \times 0.8$ | ③⑩ $1.6 \times 0.2$ |
| ⑪ $0.7 \times 0.7$ | ③⑪ $1.6 \times 0.8$ |
| ⑫ $0.7 \times 0.2$ | ③⑫ $1.1 \times 1.1$ |
| ⑬ $0.7 \times 1.1$ | ③⑬ $0.6 \times 0.6$ |
| ⑭ $0.1 \times 0.4$ | ③⑭ $0.4 \times 1.2$ |
| ⑮ $0.3 \times 1.2$ | ③⑮ $1.9 \times 3.2$ |
| ⑯ $0.3 \times 0.6$ |                     |
| ⑰ $0.3 \times 0.6$ |                     |
| ⑱ $0.3 \times 0.6$ |                     |
| ⑲ $0.2 \times 0.5$ |                     |
| ⑳ $0.5 \times 0.3$ |                     |

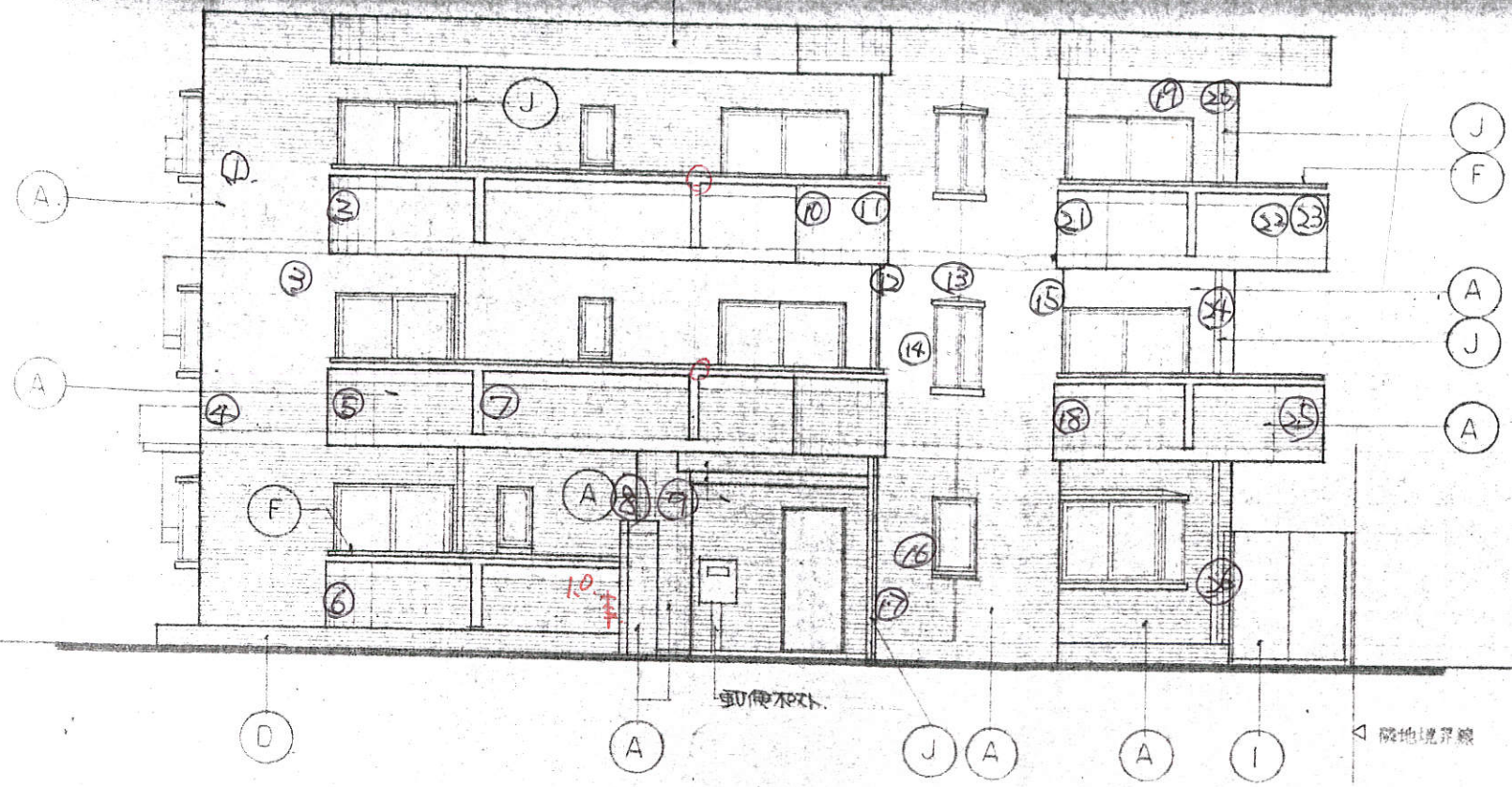

西側立面圖 S=1:100

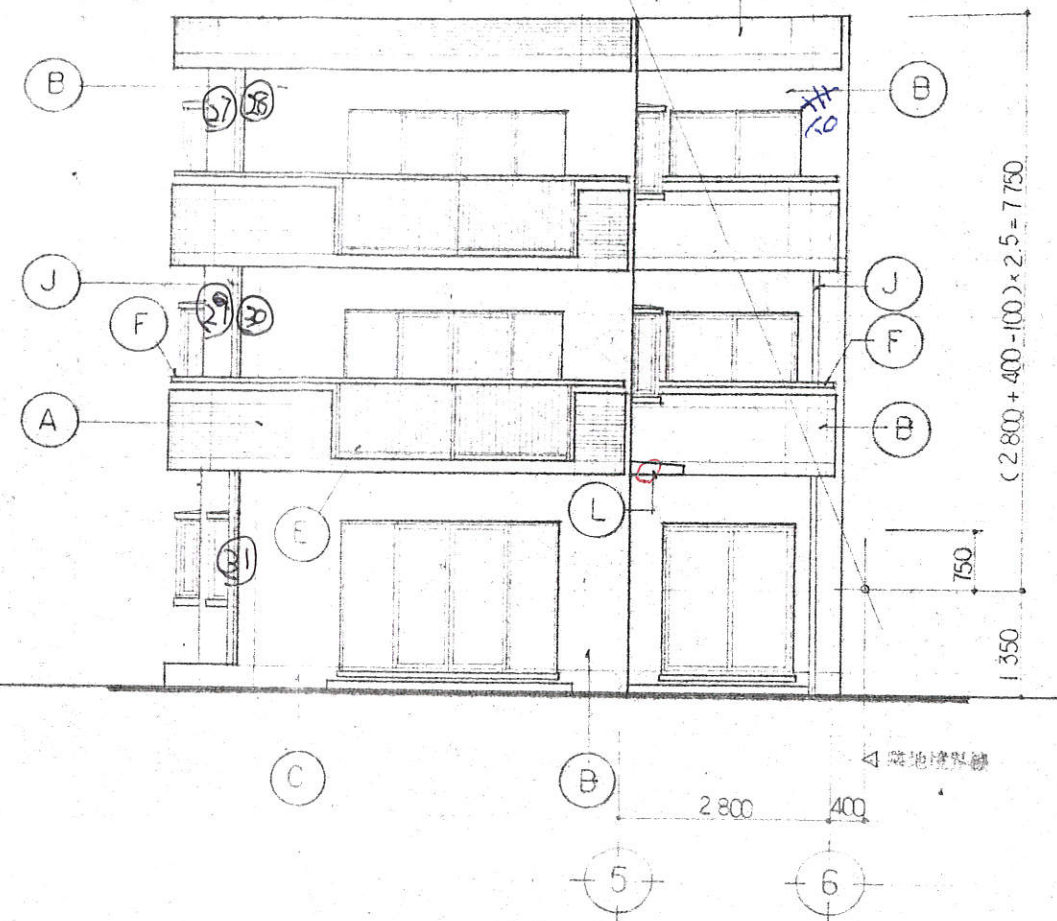

南側立面圖 S=1:100

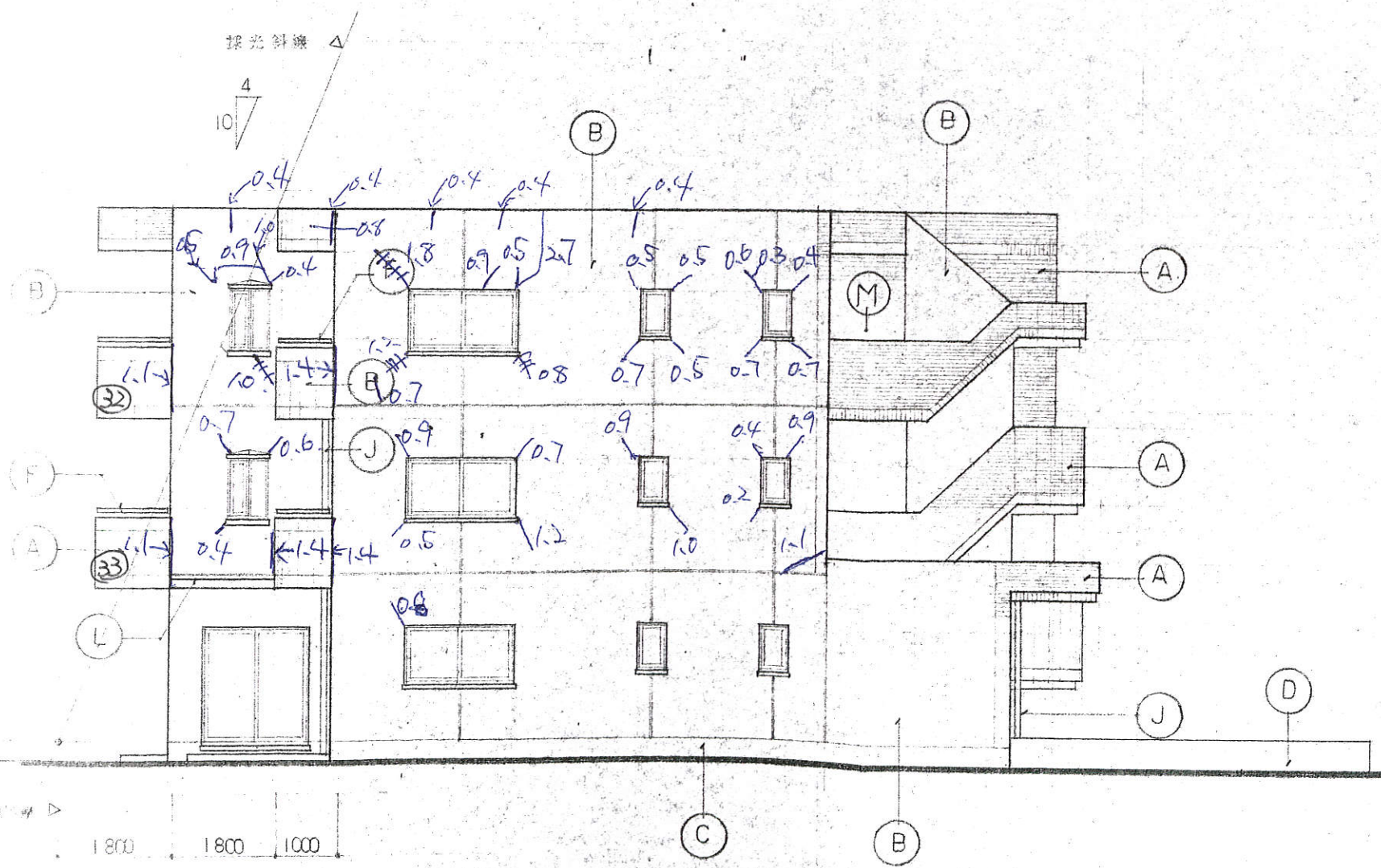

東側立面圖 S=1:100

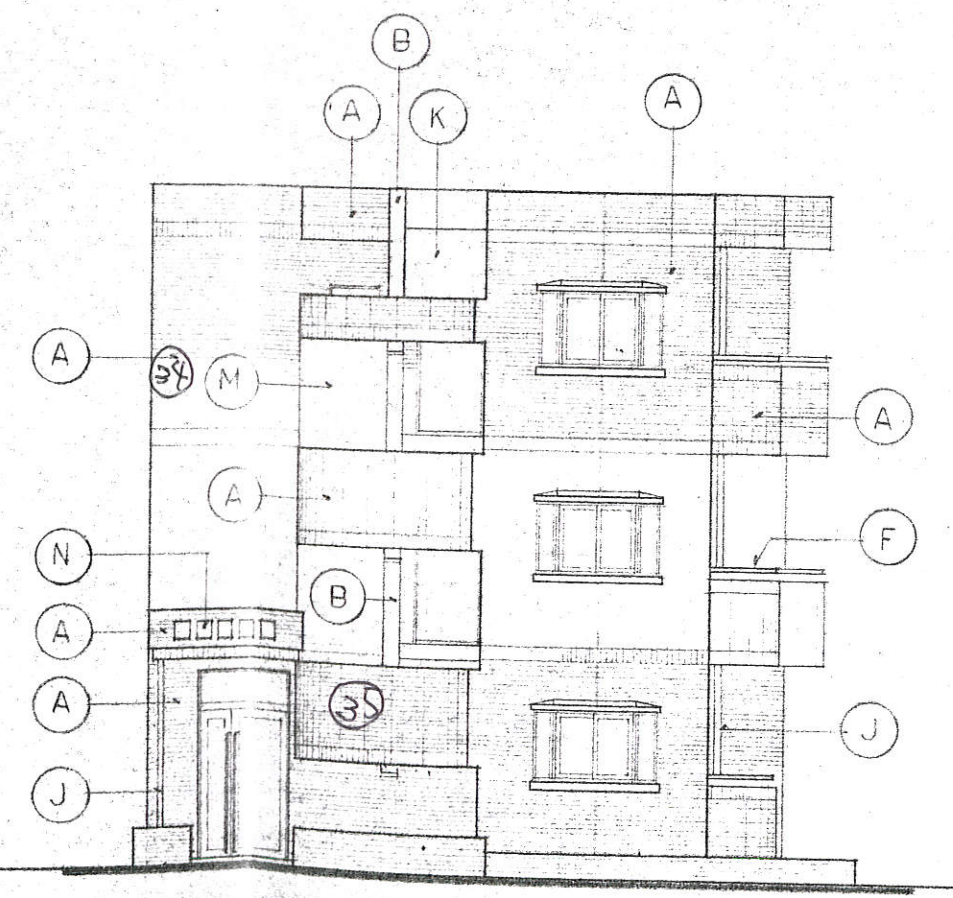

北側立面圖 S=1:100